

COURRIER RENTREE

Année scolaire 2026-207



RENTREE DES ETUDIANTS

BTS :

MARDI 1er SEPTEMBRE, 8H30

- **8h-12h** : accueil des étudiants (sous statut scolaire & apprentis), à 8H30.
- **8h30-10h** : les étudiants sont pris en charge par les professeurs référents.
- **A partir de 10h** : cours selon l'emploi du temps habituel.



PHOTO DE CLASSE

3 et 4 sept selon planning communiqué par le professeur principal.

INFOS PRATIQUES

• Ouverture du lycée :

-Lundi, mardi, jeudi : 7h30-18h
-Mercredi et vendredi : 7h30-17h

• Ouverture de l'accueil administratif:

-Lundi, mardi, jeudi, vendredi : 7h45/12h15 & 13h/17h15
-Mercredi : 7h45/12h15 & 13h/16h

• **Certificat de scolarité** :

Dans l'espace Documents d'Ecole Directe, vous trouverez en permanence un exemplaire du certificat de scolarité de votre enfant.

- **Bourses de l'enseignement supérieur (concerne uniquement les étudiants boursiers)**
: chaque étudiant doit présenter, dès la rentrée scolaire, la notification conditionnelle au secrétariat de l'établissement, permettant ainsi de valider sa demande de bourse.

CALENDRIER SCOLAIRE



Dates des vacances scolaires 2026-2027-Zone A /Académie de Grenoble

Le début des vacances a lieu après la classe et la reprise des cours, le matin des jours indiqués.

- Vacances de la Toussaint : du samedi 17 octobre au lundi 2 novembre 2026.
- Vacances de Noël : du samedi 19 décembre 2026 au lundi 4 janvier 2027.
- Vacances d'hiver : du samedi 13 février au lundi 1er mars 2027
- Vacances de printemps : du samedi 10 avril au lundi 26 avril 2027
- Vacances d'été : à partir du samedi 3 juillet 2027.

En 2027, les classes vaqueront le vendredi 7 mai, qui suit le jeudi de l'Ascension.

PERIODES

BTS1

SEMESTRE 1 :
1/09/26 au 04/01/27

SEMESTRE 2 :
05/01/27 au 19/05/27

BTS2

SEMESTRE 1 :
1/09/26 au 04/01/27

SEMESTRE 2 :
05/01/27 au 03/05/27



STAGES EN BTS1

(pour les étudiants sous statut scolaire)

- 10/12/2026 au 19/12/2026
- 25/01/2027 au 13/02/2027
- 31/05/27 au 26/06/27

STAGES EN BTS2

(pour les étudiants sous statut scolaire)

- 30/11 au 19/12/26
- 25/01/27 au 13/02/27
- 7 au 8/04/27 (bilan formation)



JOURNÉE D'INTÉGRATION LE 30 SEPTEMBRE

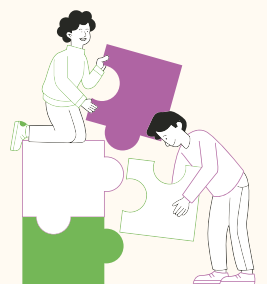

N° DE SEMAINE

36A du 31/08 au 4/09	37B du 7/09 au 11/09	38A du 14/09 au 18/09	39B du 21/09 au 25/09	40A du 28/09 au 2/10
41B du 5/10 au 9/10	42A du 12/10 au 16/10	43B du 19/10 au 23/10	44A 26/10 au 30/10	45B du 2/11 au 6/11
46A du 9/11 au 13/11	47B du 16/11 au 20/11	48A du 23/11 au 27/11	49B du 30/11 au 4/12	50A du 7/12 au 11/12
51B du 14/12 au 18/12	52A du 21/12 au 25/12	53B du 28/12 au 1/01/27	1A du 4/01 au 8/01	2B du 11/01 au 15/01
3A du 18/01 au 22/01	4B du 25/01 au 29/01	5A du 1/02 au 5/02	6B du 8/02 au 12/02	7A du 15/02 au 19/02
8B du 22/02 au 26/02	9A du 1/03 au 5/03	10B du 8/03 au 12/03	11A du 15/03 au 19/03	12B du 22/03 au 26/03
13A du 29/03 au 2/04	14B du 5/04 au 9/04	15A du 12/04 au 16/04	16B du 19/04 au 23/04	17A du 26/04 au 30/04
18B du 3/05 au 7/05	19A du 10/05 au 14/05	20B du 17/05 au 21/05	21A du 24/05 au 28/05	22B du 31/05 au 4/06
23A du 7/06 au 11/06	24B du 14/06 au 18/06	25A du 21/06 au 25/06	26B du 26/06 au 2/07	27A du 5/07 au 9/07

BTS1

Titre et année d'édition	Éditeur	-ISBN/EAN-
BLOC 1 Développement de la Relation Client et Vente Conseil BTS1 et 2-pochette élève 2024	DELAGRAVE	978-2-206-11084-4
BLOC 2 Animation et Dynamisation de l'Offre Commerciale BTS1 et 2-pochette élève 2024	DELAGRAVE	978-2-206-11085-1
BLOC3 Assurer la Gestion Opérationnelle BTS MCO livre élève 2025	FOUCHER Collection Prise Directe	978-2-216-17628-1
BLOC 4 Manager l'Equipe Commerciale BTS1 et 2-pochette élève 2024	DELAGRAVE	978-2-206-11087-5
Culture Juridique Économique et Managériale	NATHAN TECHNIQUE Collection RÉFLEXE	978-209-5051297
Anglais Langue Vivante Les nouveaux cahiers d'anglais. BTS Tertiaires 1ère et 2ème année livre élève 2023	FOUCHER	978-2-216-16897-2
Dictionnaire Unilingue d'Anglais	COLINS ENGLISH DICTIONARY OU PAPERBACK OXFORD ENGLISH DICTIONARY	

BTS2

Titre et année d'édition	Éditeur	-ISBN/EAN-
BLOC 1 Développement de la Relation Client et Vente Conseil BTS1 et 2-pochette élève 2024 Manuel de BTS1 à conserver	DELAGRAVE	978-2-206-11084-4
BLOC 2 Animation et Dynamisation de l'Offre Commerciale BTS1 et 2-pochette élève 2024 Manuel de BTS1 à conserver	DELAGRAVE	978-2-206-11085-1
BLOC3 Assurer la Gestion Opérationnelle BTS MCO livre élève 2025 Manuel de BTS1 à conserver	FOUCHER Collection Prise Directe	978-2-206-110868
BLOC 4 Manager l'Equipe Commerciale BTS1 et 2-pochette élève 2024 Manuel de BTS1 à conserver	DELAGRAVE	978-2-206-11087-5
Culture Juridique Économique et Managériale	NATHAN TECHNIQUE Collection RÉFLEXE, 2026	9782095066505
Anglais Langue Vivante Les nouveaux cahiers d'anglais. BTS Tertiaires 1ère et 2ème année livre élève 2023 Manuels de BTS1 à conserver	FOUCHER	978-2-216-16897-2
Dictionnaire Unilingue d'Anglais	COLINS ENGLISH DICTIONARY OU PAPERBACK OXFORD ENGLISH DICTIONARY	

Cher parent,

L'Association de parents d'élèves de l'enseignement libre (A.P.E.L) vous souhaite :

**Bienvenue au Lycée polyvalent Jules Froment,
enseignement général, technologique et professionnel, unité de formation en apprentissage.**

Chaque famille en est membre, la cotisation est de 25 €, elle comprend un abonnement au magazine « Famille et Éducation », premier magazine national d'éducation.

L'A.P.E.L joue un rôle dans l'organisation et la vie du lycée :

- Son ou sa Présidente est membre de droit de l'organisme de gestion du lycée (O.G.E.C) en charge du fonctionnement matériel du lycée ;
- Il ou elle fait également partie du Conseil d'établissement où siègent enseignants et élèves et participe à ce titre au Conseil de discipline ;
- Les représentants de l'A.P.E.L siègent également aux commissions d'appels annuelles, chargées d'examiner les requêtes des familles en désaccord avec la décision du Conseil de classe du troisième trimestre ;
- L'A.P.E.L recrute et forme les parents correspondants de classe qui participent aux conseils de classe trimestriels ;
- L'A.P.E.L accueille les nouveaux parents, avec l'équipe éducative, à la Journée « Portes Ouvertes » du lycée et à son assemblée générale de rentrée avant la Toussaint ;
- L'A.P.E.L intervient dans la gestion des manuels scolaires prêtés aux élèves ;
- L'A.P.E.L participe aussi au Forum des métiers, qui a lieu tous les 3 ans.
- ET surtout l'A.P.E.L. accueille les jeunes au B.D.I. Orientation (Bureau de Documentation et d'Information).

Le montant de votre cotisation est entièrement redistribué sous forme de subventions et d'aides aux projets en faveur des élèves.

Mais l'A.P.E.L, c'est aussi un lien entre parents, un lien de convivialité et d'échange.

Aussi, nous vous donnons rendez-vous à l'assemblée générale de rentrée le Jeudi 1er octobre 2026 à 18h sur le site de l'enseignement général et technologique, où nous nous retrouverons pour un moment convivial. À cette occasion les parents correspondants de classe bénéficieront d'un temps de formation et découvriront également l'utilisation du logiciel d'orientation Inforizon, reconnu d'Intérêt Pédagogique par le Ministère de l'Éducation Nationale.

Nous vous assurons, Madame, Monsieur, de nos sentiments les meilleurs.
Mme Ladet, Présidente.



L'équipe de l'internat est composée de différents personnels éducatifs, la coordination est assurée par Mme Guibert-Battaini Alexandra.

Pour joindre l'internat :

Il est rappelé que l'internat est fermé dans la journée.

Fermeture à 7h30 et ouverture à 17h15 (lundi, mardi et jeudi), le mercredi à 13h.

Pour joindre l'internat sur heures d'ouverture uniquement :

- **Tel** : 06 71 90 23 11

Pour laisser un message électronique (lu à l'ouverture de l'internat) :

- **Email** : internat@lycee-julesfroment.fr

En dehors de ces horaires joindre le site où est scolarisé l'élève :

Enseignement général et technologique
3 rue Albert Seibel
Tel : 04 75 93 80 00
lycee@lycee-julesfroment.fr

Enseignement professionnel
18 rue Jean Mermoz
Tel : 04 75 93 80 00
lycee@lycee-julesfroment.fr

Trousseau à fournir obligatoirement :

- une paire de draps en 90 (à laver et ramener tous les 15 jours).
- un drap housse et une housse de couette ainsi qu'un oreiller et sa taie sont indispensables.
- une couverture ou couette et/ou dessus de lit.
- un peignoir, des pantoufles...
- des effets personnels.
- un nécessaire de toilette.
- des cintres
- un sac à linge salle.
- médicaments habituellement utilisés (à déclarer aux adultes, avec l'ordonnance s'il en est).

L'alèse de matelas est fournie par l'établissement; il appartient aux familles de l'entretenir régulièrement.



RENCONTRES FAMILLES DEBUT D'ANNEE :

Etant donné l'importance du temps passé à l'internat, une rencontre avec les familles est indispensable pour en expliquer le fonctionnement et faire connaissance.

L'équipe des surveillants et le Chef d'Etablissement recevront toutes les familles, y compris celles des élèves déjà inscrits l'an d'après, selon le calendrier ci-dessous :

- Pour les 2des générales & technologiques, 3ème prépa-métiers, les CAP 1ère année , les 2des professionnelles, étudiants de BTS :

La réunion de rentrée de l'internat est fixée au mardi 1er septembre à 17H.

Les familles pourront venir installer leur enfant à partir de 16H.

LYCÉE

DES MÉTIERS
DU COMMERCE,
DES SERVICES,
DE LA SANTÉ
ET DU SOCIAL

Enseignement Supérieur
Enseignement Général et Technologique

3 rue Albert Seibel
Tél. 04 75 93 80 00

Enseignement Professionnel & Apprentissage

18 rue Jean Mermoz
Tél. 04 75 93 80 00





LUNDI

12h00 à 12h55

visio divina - The Chosen
découvrons la série & discutons ensemble



MARDI

sur le temps méridien

Découverte de la bible,
débats,
café théo,
café philo.



MERCREDI

12h30-14h30

(1 fois / mois)

Préparation aux sacrements :
baptême, 1ère communion, confirmation



JEUDI

12H25 - 12H55

Messe ou
Temps de prière
(louange, méditation...)



VENDREDI

12h00 - 12h55

Questions,
enseignements théologiques...

Salle pasto ouverte à tous de 8h à 16h

lundi, mardi, jeudi, vendredi

(pour échanger, jouer, se poser, prier...)
sauf entre 12h et 13h uniquement
pour ceux qui participent aux ateliers proposés

**PROJET
D'ANIMATION
PASTORALE**



**PROJET POUR LES 5
PROCHAINES ANNÉES**

2025 - 2030

UN VERSET ET
CHOISIR UN SIGNE
POUR MONTRER
NOTRE
APPARTENANCE À
L'ENSEIGNEMENT
CATHOLIQUE

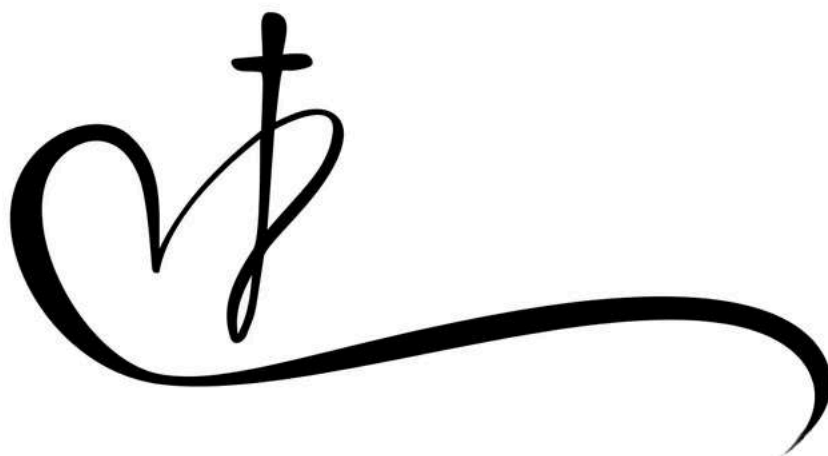

*“Quel que soit votre travail,
faites-le de bon cœur” Col 3,23*



Projet d'animation pastorale autour des 5 essentiels de l'église catholique en proposant à chaque élève de vivre ces essentiels durant sa scolarité.

LE PROJET

l'équipe d'animation propose à tous :

- *la messe de rentrée*
- *la messe de Noël*
- *une messe par mois*
- *des moments forts autour du carême*
- *des débats ou café théo*
- *des temps de prière dans l'oratoire*
- *participation à la banque alimentaire*
- *organisation de la journée de la solidarité*
- *organisation d'une collecte de don du sang*
- *préparation aux sacrements d'initiation chrétienne*
- *de participer aux temps forts du Diocèse (Taizé, Lourdes, WE jeunes...)*
- *sorties organisées sur Lyon, le Puy en Velay...*
- *Bibliapédia (découverte de la Bible)*

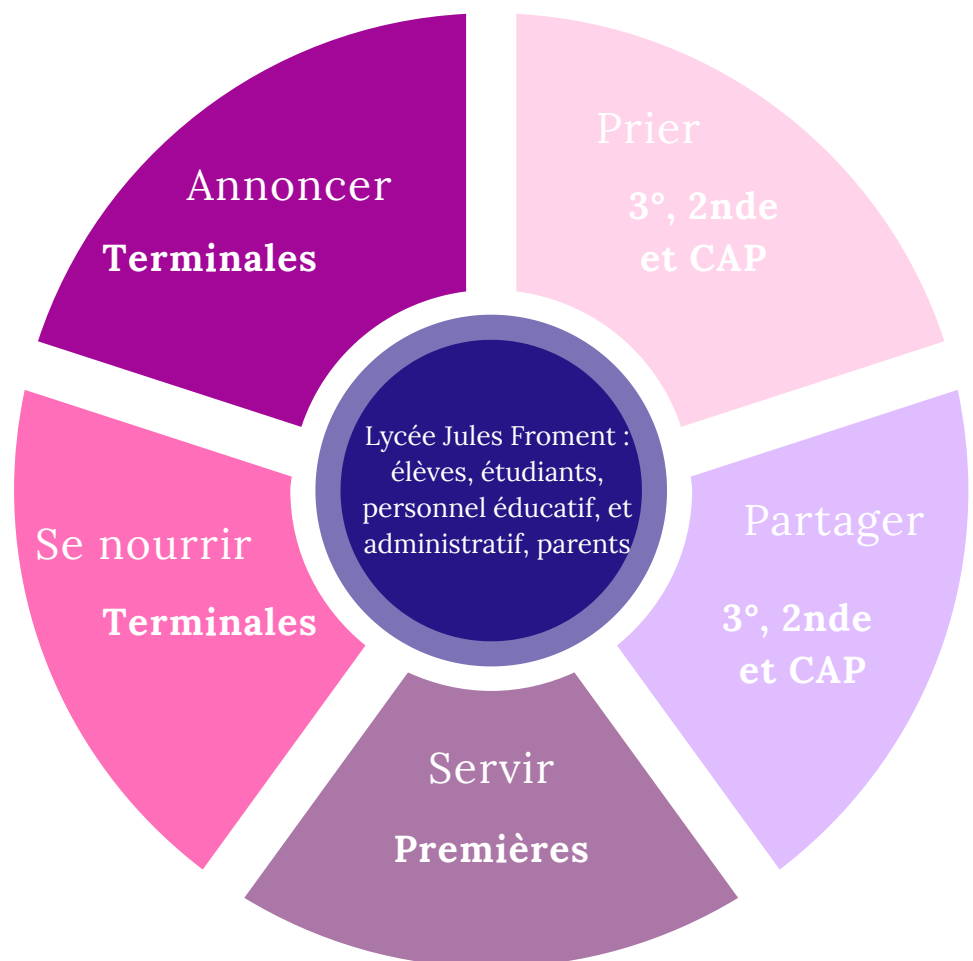

LE PROJET

Pour les 3èmes, 2nde et CAP

Prier : être fils

POUR GRANDIR DANS L'INTIMITÉ DU SEIGNEUR

Partager : être frère

POUR GRANDIR DANS L'AMOUR RÉCIPROQUE

1 Jean 4, 18

"Il n'y a pas de crainte dans l'amour"

Prendre une pause, s'interroger, connaître, se lier, partager...

Proposer une pause, autour de la parole pour aller vers les autres.

- Sur deux heures ou une demi-journée par période pour proposer un temps fort autour de la parole qui aboutirait à une création commune visible de tous.
- Proposer une randonnée sur une journée (ermitage de Sanilhac) ou plusieurs à ceux qui le souhaiterait pour faire une pause autour de la parole (Notre Dame des Neiges)
- Proposer un séjour à Paris, Lyon pour découvrir une vie fraternelle, faire une pause et des visites de lieux historiques.

Pour les lères
Servir : être serviteur
POUR VIVRE L'ENTRAIDE
ET EXERCER UN SERVICE

LE PROJET

1 Co 13-1

“si je n'ai pas la charité, s'il me manque l'amour, je ne suis qu'un cuivre qui résonne, une cymbale retentissante.”

*Etre serviteur est l'expérience concrète de la pauvreté et du service gratuit, elle est un acte d'amour qui se tourne vers son prochain.
Permettre aux jeunes de Rencontrer la pauvreté pour se donner.*

- Que chaque élève écrive une carte à une personne isolée pour Noël.
- Aider lors des séances de catéchèse de l'école St Régis.
- Visite (chant, jeux, rencontre) dans un EHPAD.
- Se mettre au service auprès des hospitaliers à Lourdes.



LE PROJET

Pour les Terminales et BTS

Se nourrir : être disciple POUR APPROFONDIR NOTRE IDENTITÉ DE CHRÉTIEN

Annoncer : être apôtre POUR PARTAGER NOTRE JOIE D'ÊTRE DES DISCIPLES DE JÉSUS

Mt 28, 20

“Et moi, je suis avec vous tous les jours jusqu'à la fin du monde.”

Pour être disciple, on ne peut pas rester sur nos acquis.

Etre chrétien, c'est être chercheur toute sa vie.

Pour être apôtre, il faut oser en sachant qu'on est épaulé ; on peut recevoir et transmettre.

Savoir faire et faire savoir.

- Banaliser 2h pour une *Lectio divina*.
- Faire connaître davantage les événements qui se vivent à la pastorale.
- Créer des fraternités, pour partager, s'écouter, prier, lire la parole ensemble...
- Proposer aux élèves durant leur dernière année de lycée de commencer le chemin de St Jacques de Compostelle, proposer une relecture.

LE PROJET

Pour les adultes : personnels et parents

Se nourrir, se renouveler
dans le partage

“Venez à moi, vous tous qui peinez sous le poids du fardeau, et moi, je vous procurerai le repos.” Matthieu 11, 28

Créer un climat de confiance et de partage.

Faire communauté.

- Faire plusieurs soirées débats, The Chosen... Durant l'année scolaire.
- Créer un évènement à l'occasion d'une fête annuelle du lycée Jules Froment.



SERVIR :
ÊTRE
SERVITEUR
POUR VIVRE
L'ENTRAIDE
ET EXERCER
UN SERVICE

SE NOURRIR :
ÊTRE
DISCIPLE
POUR
APPROFONDI
R NOTRE
IDENTITÉ DE
CHRÉTIEN

PARTAGER :
ÊTRE FRÈRE
POUR
GRANDIR
DANS
L'AMOUR
RÉCIPROQUE



ANNONCER :
ÊTRE APÔTRE
POUR
PARTAGER
NOTRE JOIE
D'ÊTRE DES
DISCIPLES DE
JÉSUS

PRIER :
ÊTRE FILS
POUR GRANDIR
DANS
L'INTIMITÉ DU
SEIGNEUR